

# PROGRAMM 2025



WIR LEBEN NATUR

2340 Mödling  
Payergasse 52  
ZVR-Zahl 761650807



Naturfreunde  
Mödling

Liebe NaturfreundInnen

In meiner 2. Amtsperiode hat sich die Mitgliederanzahl von 532 im Jahr 2021 auf unseren Höchststand 641 im Jahr 2022 erhöht und ist dann nach Corona leicht auf 618 im Jahr 2023 und nun 593 zurückgegangen. 2018 habe ich den Verein mit 430 Mitgliedern übernommen.

In den Jahren meiner Tätigkeit bei den Naturfreunden ist diese zu meinem Lebensinhalt geworden und hat mir so die glücklichsten Jahre geschenkt. Alle, die mit mir unterwegs waren haben mich mit ihrem Frohsinn begleitet. Ich bin sehr dankbar dafür.

Auch euch allen Unterstützern danke ich herzlich für eure gemeinnützige Mitarbeit und liebe Kameradschaft.

Aufgrund der in diesen Jahren fortschreitenden Behinderungen habe ich mich nicht mehr als Obfrau zur Wahl gestellt und übergebe das Referat Wandern an unsere Johanna.

Weiterhin betreue ich noch das Referat Umwelt- und Naturschutz, sowie unterstütze Ilse bei den Finanzen als ihre Stellvertreterin.

Die größte Veranstaltung unter meiner Leitung war 2023 die Multivisionsshow Klangwelt Berge mit 170 Besuchern.

Das Bewusstsein unserer steuerlichen und rechtlichen Situation als gemeinnütziger Verein wurde bearbeitet und das weitere Vorgehen reguliert.

Mein liebes Sprachrohr, Ilse, war mir immer zur Seite, wenn ich durch meine Einschränkung rhetorische Hilfe brauchte. Nur so konnte ich meine Amtszeit bis ans Ende führen.

Meine Arbeit mit Kindern ist nach schwierigen Anfängen in der Coronazeit wegen meiner Sprachbehinderung zusehends unmöglich geworden.

Weiterhin florierte das Ferienspiel der Kletterer. Beim Anklettern am Efeugrat in der Mödlinger Klause waren auch Kinder und Jugendliche die Mehrzahl. Dazu kamen zahlreiche Veranstaltungen mit dem Kletterturm; u.a. alljährlich beim SPÖ-Fest Biedermannsdorf, Autofreier Tag, 2022 Gesundheitstag Mödling, Feuerwehrfest 2024, wo die Kinder Schlange standen.

Da dieses Referat bei Kindern und Jugendlichen so tollen Anklang findet, freut es mich umso mehr, dass ich einen Naturfreund aus dem Kletterteam für den Vorstandsvorsitz gewinnen konnte. Ich wünsche meinem Nachfolger Bernhard alles erdenklich Gute, viel Erfolg und vor allem Freude an der Tätigkeit!

Berg frei  
Ulli

Liebe Naturfreundin, lieber Naturfreund,  
Herzlich willkommen zu unserem Programmheft für das Jahr 2025!

Mein Name ist Bernhard Miklautz und ich freue mich riesig, dich als neuer  
Vorstandsvorsitzender der Naturfreunde Ortsgruppe Mödling begrüßen zu dürfen.

Ursprünglich komme ich aus Tirol, habe aber schon seit über 25 Jahren meine Heimat  
in Mödling gefunden wo wir mit unseren drei Kindern leben. Die Ortsgruppe habe ich  
durch das Klettern kennengelernt und war sofort von der herzlichen Atmosphäre und  
der Offenheit begeistert.

Meine Vorgänger haben Großes geleistet, ich möchte in ihre Fußstapfen treten und  
den Verein erhalten und weiterentwickeln. Daher steht das kommende Jahr für mich  
ganz im Zeichen des Kennenlernens, des Einarbeitens und der Entwicklung neuer  
Projekte und Ideen.

Ein herzliches Dankeschön an all unsere ehrenamtlichen Helferinnen und Helfer, die  
unser vielfältiges Programm erst möglich machen!

Hast du Lust, dich einzubringen? Egal ob mit neuen Ideen, Vorschlägen oder auch  
Kritik melde dich gerne bei mir unter [bernhard@naturfreunde-moedling.at](mailto:bernhard@naturfreunde-moedling.at) .

Ich wünsche uns allen ein spannendes und ereignisreiches Jahr voller unvergesslicher  
Naturerlebnisse.

Berg frei!  
Bernhard

# GEBURTSTAGE 2025

Die **Naturfreunde** gratulieren  
jenen, die im  
**JAHR 2025**  
einen runden Geburtstag haben



ALBRECHT MARTIN  
ALTMANN GABRIELA  
ANTONITSCH YVONNE  
BAUER ANDREAS  
BEIGL INGO  
BERTHOLD KURT  
DR. BESEMER-ROSENWIRTH BRIGITTE  
BOLCH ELIOT  
BRIAN FIALA  
FLÖCK YANNIK  
FRITTUM HUBERT  
GIGOV ANNA THERESA  
GIGOV ANTON  
GLÖCKL HANNAH  
HADERER GABRIELE BA MA  
HADER SEBASTIAN  
HAIDEN STEFAN  
MAG. HAMMER GÜNTER MMSc  
HANNAPPL ALBERT  
HEIDECKER-NUSSER BERENIKE  
HOVANJI EDINA  
DI KÖBERL JOHANN  
KÖCK GERTRAUDE  
KREMS ANNELIESE  
MAG. KROIHER CHRISTIAN  
KUCIARA THERESIA  
KULLNIGG ANDREAS  
KUNTNER-HOCHLEITNER ROLAND

LEBAR FELIZITAS  
LODERER INGEBORG  
MAHR SOPHIE  
MEISTERL CHRISTINE  
MAG. MIKLAUTZ SABINE  
MLACNIK BRIGITTE  
MUSCHL GESINE  
PASKU LUIZ  
PFEFFER ROSEMARIE  
PUCNIK MARIA  
RADL LUKAS  
RADL BENJAMIN  
RAMESCH JOHANNES  
DI RESCH DANIEL  
RÖBLER EDITH  
RUESS ROLF  
SANDHOFER BRIGITTE  
SCHLOSSER STEFANIE  
ING. SCHMADERER ANDREAS Bsc  
MAG. STEINBAUER ZDENI  
DI STENDEL MARTIN  
STENDEL MONIKA  
STÖGER REINHARD  
STÜRZENBECHER JOSEF  
TREITLER LISA  
TÜRK CHRISTIAN  
WAGNER ELISABETH  
WEGENSTEIN EMIL  
WIEDEMANN PAUL

WIR WÜNSCHEN EUCH ALLES GUTE

# ORTSGRUPPENVORSTAND



**VORSITZENDER**

Ing. Bernhard Miklautz Msc BSc



**FINANZREFERENTIN**

Ilse Rebek



**SCHRIFTFÜHRERIN**

Elisabeth Walter



**VORSITZENDER STV.**

Kurt Berthold

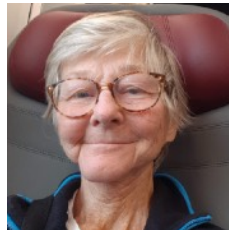

**FINANZREFERENTIN-STV.**

DI Ulrike Bernthaler



**SCHRIFTFÜHRER-STV**

Gerhard Kapeller



**JUGENDVORSITZENDE**

Elisabeth Walter

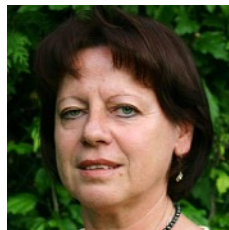

**RECHNUNGSPRÜFERIN**

Theresia Kroihner

# FACHREFERATE



**Alpin/Sportklettern**  
Kurt Berthold  
0664 4107011  
kurt@naturfreunde-  
moedling.at



**Alpin/Bergsteigen/  
Wintersport/Jugendreferentin**  
Elisabeth Walter  
069911102195  
elisabeth@naturfreunde-  
moedling.at



**MTB/Foto**  
Dr. Bernd Mayr  
0676 7757042  
bmayr@aon.at

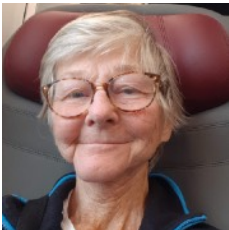

**Natur-und  
Umweltschutz**  
DI Ulrike Bernthaler  
0664 5212416  
ulli@naturfreunde-  
moedling.at



**Wandern/Tanz**  
Mag. Johanna Steuer  
0676 4209110  
nfmoe@gmx.at



**Turnen**  
Esther Böhm Bed  
0699 19544716  
esther.boehm@chello.at



**Kultur**  
Friederike Ruess  
0676 6416166  
riki@ruess.at



**Werbung**  
Ondrej Krajcik  
0699 17102287  
krajcik@moedling.cc



**Bauliche  
Angelegenheiten**  
Ing. Heinz Bernthaler  
0664 5212415

# REGELMÄSSIGE VERANSTALTUNGEN 2025

Freitag  
Jän. 2025



## TANZEN ab der Lebensmitte

**Termin:** 17:00 Uhr - 18:20 Uhr  
10.1 / 17.1 / 24.1 / 31.1

**Kursort:** Babenbergerschule Mödling  
Babenberggasse 20  
2340 Mödling



Tanzt du gerne ? Dann komm zu uns  
Wir bewegen uns zu wunderschönen Melodien im Kreis, in Gruppen  
oder alleine - kein Partner notwendig.  
Wir lachen auch viel und gehen dann beschwingt nach Hause !

**Mitnehmen:** bequeme leichte Schuhe, ev. glatte Sohle  
(keine Straßenschuhe)

**Kursbeitrag:** € 8,00 für MG / € 10,00 NichtMG pro Einheit

**Mindestteilnehmerzahl:** max. 25 Personen

**Anmeldeschluss:** 1 Woche vor dem jeweiligen Termin, Programm  
wird auf die Anzahl der Teilnehmer abgestimmt

**Kursleitung:** Mag. Johanna Steuer

**Kontakt:** 0676 4209110, nfmoe@gmx.at

Dienstag  
Jän.- Dez. 2025



## FIT-GYMNASTIK

**Termin:** 19:00 Uhr - 20:00 Uhr  
ab 7. Jänner 2025  
(außer Schulferien)

**Ort:** Babenbergerschule Mödling  
Babenberggasse 20  
2340 Mödling

**Kosten:** auf Anfrage

**LehrwartInnen:** Esther Böhm Bed, Dr. Bernd Mayr

**Kontakt:** Esther Böhm Bed, 0699 19544716  
esther.boehm@chello.at



Dienstag/Freitag  
Feb.- Mai 2025

## VITALCOACHING

Wege zum Wohlbefinden



**Termin 1:** 19:00 Uhr - 20:00 Uhr  
18.2 (Dienstag)

**Kursort:** Babenbergerschule Mödling  
Babenbergergasse 20  
2340 Mödling

**Termin 2:** 18:00 Uhr - 19:00 Uhr  
4.4 / 9.5 (Freitag)

**Ort:** HENI KUNST-Heim  
2340 Mödling, Payergasse 52

**Kosten:** freie Spende

Wege und Methoden, die dein Wohlbefinden und deine innere Ausgeglichenheit stärken.  
Fühle dich in deiner Balance! Die Kraft der Berührung, Atmung, Bewegung unterstützen dich für bestmögliche psychische und physische Gesundheit.

**Vortragende:** SOPHIE Maager Bed./MA, 0676 5370337  
<https://energetik-maager.at/kontakt>

**Anmeldung:** Friederike Ruess, 0676 6416166, riki@ruess.at



Donnerstag  
Jän.- März 2025

## LANGLAUFTREFF



**Termin:** jeden Donnerstag

**Ort:** Wiener Hausberge,  
je nach Schneelage

**Anforderung:** vom Anfänger bis zum Fortgeschrittenen

**Treffpunkt:** 8:30 Uhr Bahnhof Mödling bzw. 9:30 Uhr Vorort

**Anmeldung:** 2 Tag vor Termin

**Kosten:** jeweilige Loipengebühr, siehe Legende

**Übungsleiter:** Friedrich Stagl, Dr. Bernd Mayr

**Info und Kontakt:** 0699 11102195, cornwall@gmx.at





Donnerstag  
April - Sep. 2025



## AFTER WORK Biken

**Termin:** 17:00 Uhr Abfahrt  
jeden Donnerstag

**Ort:** Anningergebiet

**Anforderung:** technisch mittel, die Tour  
wird a.d. Teilnehmer angepasst



**Treffpunkt:** Parkplatz An der Goldenen Stiege 22  
Bockerl Waldgasthaus, 2340 Mödling

**Anmeldung:** 1 Tag vor Termin      **Kosten:** siehe Legende

**Guide:** Dr. Bernd Mayr, Elisabeth Walter

**Kontakt:** 0676 7757042, bmayr@aon.at

Jän.- Dez. 2025



## KLETTERN - Klettersteig Klettertermine 2025

**Kontakt:** Kletterreferent Kurt Berthold  
0664 4107011  
kurt@naturfreunde-moedling.at



Unsere Klettertermine sowie Leitung, Kosten, Treffpunkte, Kontakte, Anmeldung und Anmeldeschluss werden wir wie gewohnt kurzfristig planen. **Infos** dazu findest du auf unserer **Homepage** <https://moedling.naturfreunde.at>

Unsere Veranstaltungen werden von staatlichen Instruktoren oder bestens ausgebildeten Übungsleitern durchgeführt.

Wir bieten dir auch individuelle Kurse und einen Kletterausrüstungsverleih an.

**Outdoor Opening Klettern :** April/Mai je nach Wetterlage

kostenloses Ausprobieren von Sportklettern, Klettersteig und verschiedenen Sicherungsgeräten

**Treffpunkt:** Efeugrat Mödlinger Klause

**Zeit:** 11:00 Uhr - 16:00 Uhr

**Anforderung:** ab 5 Jahre, Freude an neuen Sportarten, bequeme Kleidung und Sportschuhe von Vorteil, Kletterausrüstung wird von uns zur Verfügung gestellt.

**Anmeldung:** einfach vorbeikommen      **Kosten:** Freie Spende

**Ferienspiel/Kletterturm:** Termin folgt

Freitag  
Feb.- Okt. 2025



## FOTO - Workshop

**Ort:** HENI KUNST-Heim  
2340 Mödling, Payergasse 52

**Zeit:** 18:00 Uhr - 20:30 Uhr

**Termine:** 14.2 / 14.3 / 17.10  
16.5 Praxistag



**Anforderung:** Interesse an der Fotografie

Ihr macht gerne Fotos im privaten Bereich und vielleicht bei der einen oder anderen Naturfreundeveranstaltung und seid mit euren Bildern nicht so zufrieden?

- kennt euch mit der eigenen Kamera nicht ganz so aus
- was sind Megapixel, Blende, ISO, usw.
- wollt euch eine neue Kamera oder Zubehör besorgen und wisst nicht recht welche

**Thema:** Kamera Grundlagen und/oder Bildbesprechung, weitere Aktivitäten/Treffen

**Ausrüstung:** vom Handy bis zur Spiegelreflexkamera

**Anmeldung:** 1 Tag vor Termin

**Referent:** Dr. Bernd Mayr

**Kosten:** siehe Legende

**Kontakt:** 0676 7757042, bmayr@aon.at

Mittwoch  
April - Sept. 2025



## AFTER WORK und Tagestouren Klettersteig - Anklettern

**Ort:** Klettersteig - Mödlinger Klause

**Treffpunkt:** 17:30 Uhr, Info bei ÜL

**Anforderung:** technisch leicht



Wir treffen uns jeden 1.Mittwoch im Monat am **Klettersteig** wo wir uns für die Tagestouren vorbereiten.

Bei Schlechtwetter treffen wir uns im Vereinsheim oder gemütlich beim Heurigen und arbeiten an der Theorie.

**Anmeldung:** 3 Tag vorher

**Kosten:** € 3,00

**TAGESTOUREN:** Info erfolgt über Newsletter und Homepage

**Übungsleiterin:** Elisabeth Walter

**Kontakt:** 0699 11102195, cornwall@gmx.at

# JÄNNER 2025

Sonntag  
12.Jän. 2025



## Schitour

**Ort:** Wiener Hausberge,  
je nach Schneelage

**Anforderung:** technisch leicht/mittel

**Treffpunkt:** wird bei Anmeldung  
bekannt gegeben

**Anmeldung:** 10.1.2025

**Kosten:** € 6,00 für NF-Mitglied, € 12,00 für Nichtmitglied

**Guide:** Elisabeth Walter

**Kontakt:** 0699 11102195, elisabeth@naturfreunde-moedling.at



Freitag  
17.Jän. 2025



## JAHRESRÜCKBLICK 2024

**Ort:** Bachstuben  
2340 Mödling, Duursmagasse 13

**Zeit:** 18:00 Uhr - 21:30 Uhr

**Beginn:** 18:45 Uhr

**Referent:** Dr. Bernd Mayr

**Kontakt:** 0676 7757042, bmayr@aon.at

**Videovortrag:** Kulturreise nach Albanien

**Referent:** Rolf Ruess

Bernd zeigt Fotos von unseren Touren und Festen

**Anmeldeschluss:** 13.1.2025

**Kontakt:** Friederike Ruess

0676 6416166, riki@ruess.at



Samstag  
25. Jän. 2025



## Schneeschuhwanderung

**Ort:** Wr. Hausberge,  
je nach Schneelage

**Anforderung:** technisch leicht/mittel

**Treffpunkt:** wird bei Anmeldung  
bekannt gegeben

**Anmeldung:** 23.1.2025

**Guide:** Elisabeth Walter

**Kontakt:** 0699 11102195, [elisabeth@naturfreunde-moedling.at](mailto:elisabeth@naturfreunde-moedling.at)

**Kosten:** siehe Legende



## FEBRUAR 2025

Sonntag  
09. Feb. 2025  
bis Donnerstag  
13. Feb. 2025



## Schneetage mit Langlaufen und Schneeschuhwandern

**Ort:** In Ausarbeitung

**Anforderung:** leicht bis mittel

**Treffpunkt:** wird noch bekannt gegeben

Ein paar Tage im Schnee Spuren ziehen oder herumstapfen,  
gemütlich zusammensitzen. Vollmond schauen.

**Leistungen:** NF, geführte Touren  
zuzüglich Loipengebühren

**Anmeldeschluss:** 10.1.2025 **Kosten:** in Ausarbeitung

**Guide:** Dr. Bernd Mayr, Elisabeth Walter

**Kontakt:** 0699 11102195, [elisabeth@naturfreunde-moedling.at](mailto:elisabeth@naturfreunde-moedling.at)



# MÄRZ 2025

Freitag  
07. März 2025



## **RADWEG Via Claudia Augusta** Diashow von Klemens Kuciara

**Ort:** HENI KUNST-Heim  
2340 Mödling, Payergasse 52

**Zeit:** 19:00 Uhr

**Referent:** Klemens Kuciara

**Kontakt:** 0663 06008464, klemens.kuciara@gmx.at

**Diashow:** mit dem Fahrrad von Donauwörth nach Ostiglia entlang der Via Claudia Augusta



Für Speis und Trank ist gesorgt ! Freie Spende !

**Anmeldeschluss:** 5.3.2025

**Kontakt:** Friederike Ruess  
0676 6416166, riki@ruess.at

Samstag  
22. März 2025



## **Kiental**

**Treffpunkt:** 14:00 Uhr  
Parkplatz Hinterbrühl  
rechte Straßenseite Richtung  
Gaaden nach dem Spar

**Kriterien:** Geh- und Erholzeit ca. 2h  
100 Höhenmeter



**Zielgruppe:** Alle die keine Leistungsrekorde mehr erzielen wollen,  
aber trotzdem aktiv sind

Wir gehen einen kleinen Teil der Via Sacra und danach im Kiental.  
Für Hunde gilt Leinenpflicht.

**Einkehr:** Gasthaus zur Weintraube in der Hinterbrühl

**Anmeldeschluss:** 20.3.2025      **Kosten:** siehe Legende

**Wanderführerin:** Martina Cizek-Mutz

**Kontakt:** 0664 4695949, martina@naturfreunde-moedling.at

# APRIL 2025

Samstag  
05.April 2025



## 5 Sinnewanderung im Helenental

**Treffpunkt:** 14:00 Uhr, Parkplatz vis-a-vis  
Gasthaus Cholerakapelle

**Kriterien:** Geh- und Erholzeit ca. 2h  
100 Höhenmeter



**Zielgruppe:** Alle die keine Leistungsrekorde mehr erzielen wollen,  
aber trotzdem aktiv sind

Wir lernen alle unsere 5 Sinne im Zuge des Spazierganges kennen.  
Hunde sind diesmal leider nicht erlaubt, da wir handfrei gehen.

**Einkehr:** Gasthaus Cholerakapelle Siegenfeld

**Anmeldeschluss:** 2.4.2025

**Kosten:** siehe Legende

**Wanderführerin:** Martina Cizek-Mutz

**Kontakt:** 0664 4695949, [martina@naturfreunde-moedling.at](mailto:martina@naturfreunde-moedling.at)

Sonntag  
27.April 2025



## 150 JAHRE Stadt Mödling Mödlings Attraktionen im Wald Wanderungen - Schnupperklettern - MTB - Geschichtliche Erläuterungen

**Zeit:** 9:00 Uhr - 14:00 Uhr

### Wandern:

Leicht: Schwarzer Turm, Kanzel

**Treffpunkt:** Schrankenplatz

Mittel: NF-Kreuz, Burg Mödling

**Treffpunkt:** Parkplatz Goldene Stiege

Schwer: Husarentempel

**Treffpunkt:** Parkplatz Meiereiwiese

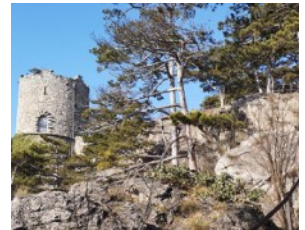

**Schnupperklettern:** Efeugrat, Mödlinger Klausen = **Treffpunkt**

**MTB:** Husarentempel - **Treffpunkt** Parkplatz Goldene Stiege

**Ausrüstung:** kleine Stärkung, Trinken, Regenschutz

**Einkehr:** für alle als Abschluss im Gasthaus Bockerl

**Anmeldeschluss:** 24.4.2025

**Kontakt/Info:** DI Ulrike Bernthaler

Whatsapp 0664 5212416

[ulli@naturfreunde-moedling.at](mailto:ulli@naturfreunde-moedling.at)

Donnerstag  
01.Mai 2025



## Ruine und Gipfelkreuz am Parapluiberg

**Treffpunkt:** 9:00 Uhr, Parkplatz Mödling  
Doktor-Otto-Scheffweg

**Anforderung:** mittel, 380 hm, 7,5 km  
Gehzeit 2,5 Stunden

**Einkehr:** Kammersteinhütte

**Anmeldung:** 27.4.2025

**Kosten:** siehe Legende

**Wanderführer:** Mag. Johanna Steuer

**Kontakt:** 0676 4209110, nfmoe@gmx.at



Sonntag  
04.Mai 2025



## 150 JAHRE Stadt Mödling Mödlings Vogelwelt am Eichkogel

**Treffpunkt:** 7:00 Uhr, 2340 Mödling  
Guntramsdorfer Str. 101  
gegenüber von WKNÖ

**Anforderung:** sehr leichte Wanderung, Naturerlebnis

**Ausrüstung:** Fernglas, soweit vorhanden

Feldornithologe Rainer Praschak zeigt in freier Wildbahn seltene Vögel.

Beim abschließenden Körndlfrühstück gibt es Information über die Ernährung der Vögel und damit auch Anregung für Gartenbesitzer zu entsprechenden Pflanzungen.

**Einkehr:** Picknick

**Anmeldeschluss:** 1.5.2025

**Kontakt/Info:** DI Ulrike Bernthaler  
Whatsapp 0664 5212416  
ulli@naturfreunde-moedling.at



Freitag  
16.Mai 2025



## FOTO - Workshop/Praxistag

**Ort:** Mödlinger Cobenzl, Kalenderberg

**Treffpunkt:** 14:00 Uhr, 2340 Mödling  
Schrannenplatz

**Ausrüstung:** eigene Kamera oder Handy  
leichte Wanderschuhe

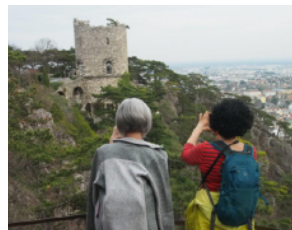

Wir wollen unsere in den vorigen Workshops besprochenen Inhalte in die Praxis umsetzen bzw. wollen in der Praxis die Aufnahme von Motiven üben. Dazu begeben wir uns auf eine kleine Tour auf den Mödling Cobenzl sowie den Kalenderberg, wo es viele Gelegenheiten gibt..

**Anmeldeschluss:** 13.5.2025

**Kosten:** siehe Legende

**Guide:** Dr. Bernd Mayr

**Kontakt:** 0676 7757042, bmayr@aon.at

Samstag  
17.Mai 2025



## Busfahrt Esterhazyschloss und Rust

**Abfahrt:** 8:45 Uhr, 2345 Mödling  
Bachgasse 10

**Ankunft Mödling:** ca. 17:30 Uhr

**Anmeldeschluss:** 10.5.2025

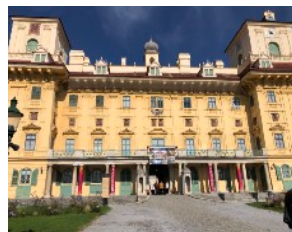

Führung um 10:10 Uhr und 10:20 Uhr (2 Gruppen)

Dauer ca. 60 Min.

Die NÖ-Karte gilt bei einer Gruppenführung nicht, sowie Hunde müssen draußen bleiben.

Das Schloss Esterházy in Eisenstadt ist eines der schönsten Barockschlösser Österreichs und gibt einen beeindruckenden Einblick in das ehemals glanzvolle Leben am Hofe der Fürsten Esterházy.

Anschließend Fahrt nach Rust, wo wir um 13:00 Uhr in der Alten Schmiede zum Mittagessen einkehren.

Nach dem Mittagessen besteht die Möglichkeit um 15:00 Uhr eine Schifffahrt am Neusiedler See zu machen.

Dauer 1 Stunde, Preis € 14,- pro Person ab 20 Teilnehmer.

Bitte bei Anmeldung unbedingt bekanntgeben.

**Kosten:** € 15,00 MG / € 20,00 NichtMG pro Person für den Bus  
€ 16,00 Eintritt Schloss (Stand 2024)

**Reiseleitung:** Friederike Ruess

**Kontakt:** 0676 6416166, riki@ruess.at



Sonntag  
18.Mai 2025



## MTB - Tagestour

**Ort:** Wiener Hausberge

**Treffpunkt:** 9:00 Uhr, Parkplatz Mödling  
Doktor-Otto-Scheffweg

**Anforderung:** 900 hm, 35 km

mittlere Fahrtechnik in anspruchsvollem Gelände, mittlere Kondition (oder Konditionersatz mit E-Bike), HELMPFLICHT, funktions-tüchtiges Bike, passender Ersatzschlauch

**Anmeldung:** 3 Tage vor Tourenbeginn,  
Details ergehen a.d. angemeldeten Teilnehmer

**Kosten:** siehe Legende

**Guide:** Dr. Bernd Mayr

**Kontakt:** 0676 7757042, [bmayr@aon.at](mailto:bmayr@aon.at)

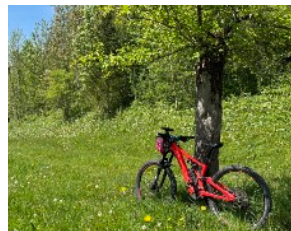

Samstag  
24.Mai 2025



## Auf den Größenberg und zum Marmorsteinbruch

**Treffpunkt:** 9:00 Uhr, Parkplatz Mödling  
Doktor-Otto-Scheffweg

**Anforderung:** mittel, 440 hm, 11,9 km  
Gehzeit 3,45 Stunden

**Einkehr:** Haus Eisensteinhöhle

**Anmeldung:** 21.5.2025

**Kosten:** siehe Legende

**Wanderführer:** Mag. Johanna Steuer

**Kontakt:** 0676 4209110, [nfmoe@gmx.at](mailto:nfmoe@gmx.at)



Samstag  
31.Mai 2025

## 150 JAHRE Stadt Mödling Schmetterlingsfotowettbewerb Naturerfahrung



**Ort:** HENI KUNST-Heim  
2340 Mödling, Payergasse 52

**Zeit:** 10:00 Uhr - 14:00 Uhr Ausstellung  
13:00 Uhr Siegerehrung

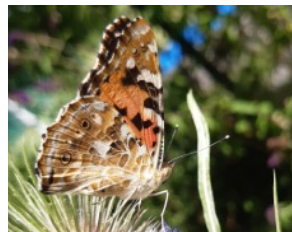

**Anforderung:** Individuelle Fotojagd auf Schmetterlinge im Raum Mödling und Einsendung per Mail vom 1.2.2025-25.5.2025 (je Art nur ein Foto zugelassen)

Da manche Schmetterlinge als Schmetterling überwintern, sind sie oft schon früh im Jahr zu sehen, darunter die häufigen Arten wie Zitronenfalter und Tagpfauenauge.

**Schlussveranstaltung:** Ermittlung der Sieger durch das Publikum

**Kinderprogramm:** Malen von Schmetterlingen

**Einkehr:** Buffet im Naturfreundeheim

**Anmeldeschluss:** 25.5.2025

**Kontakt/Info:** DI Ulrike Bernthaler, Whatsapp 0664 5212416  
ulli@naturfreunde-moedling.at

Samstag  
31.Mai 2025

## GRILLFEST



**Ort:** HENI KUNST-Heim  
2340 Mödling, Payergasse 52

**Zeit:** 14:00 Uhr bis 21:00 Uhr



Heute treffen wir uns zum fröhlichen Beisammensein. Bier aus dem Fass stillt den Durst, Gegrilltes verwöhnt den Magen und die Kreationen unserer ehrenamtlichen Kuchenbäckerinnen locken die Naschkatzen an. Für diejenigen die es gesund wollen, gibt es auch vegetarisch.

Jung und Alt, Teilnehmer aller Interessensgruppen erfreuen sich an unserem Vereinsleben. Ihr lernt auch unsere Funktionäre kennen, sie geben Einblick in unsere Arbeit.

**Euer Naturfreunde-Team freut sich auf Euer Kommen**

Samstag  
14. Juni 2025  
bis Samstag  
21. Juni 2025



## Döbriach am Millstättersee Wanderwoche und MTB

**Abfahrt:** 8:00 Uhr, Mödling  
Bachgasse 10

**Ankunft:** ca. 15:00 Uhr

**Kriterien:** 3 Wandergruppen  
leicht, mittelschwer  
1 MTB-Gruppe



**WANDERN:** Quartier: \*\*\*\* Hotel Trattnig, Seestraße 66, 9873  
Döbriach, <https://hotel-trattnig.com>

WLAN, Balkon, Lift, Hallenbad, Sauna, Massage, Garten mit  
Naturbadeteich, freier Seezugang mit Liegestühlen, 4-Gang  
Abendmenü, Doppel/Zweibettzimmer, Familienzimmer mit 2  
Schlafzimmern für 1-2 Personen und gemeinsames Bad/WC

**Kosten:** pro Person - HP, Bus, Seilbahn, Wanderbus,  
Schiffsrundfahrt, Eintritte

**MG:** DZ € 920,00

**Anzahlung:** € 220,00 aufs Konto siehe Legende

**Storno:** Buskosten € 150,00 (nicht refundierbar)  
Unterkunft bis 10.4.2025 kostenfrei, dann 50%,  
ab 2.6.25 100%

**geplante Ziele:** umliegende Bergwelt, Schlechtwetterprogramm

**MTB:** Quartier Pension Pirker, NF, Abendessen und Nutzung  
sämtlicher Einrichtungen im Hotel Trattnig

**Kosten:** pro Person - HP, Selbstanreise, Tourenführung

**MG:** DZ € 770,00

**Anzahlung:** € 220,00 aufs Konto siehe Legende

**Guides:** Mag. Johanna Steurer - mittel/schwer  
Elisabeth Walter - mittel/schwer  
DI Ulrike Bernthaler - leicht  
Dr. Bernd Mayr - MTB

**Anmeldeschluss:** 31.3.2025

**Reiseleitung/Organisation:** DI Ulrike Bernthaler, Ilse Rebek  
**Kontakt:** 0664 5212416, [ulli@naturfreunde-moedling.at](mailto:ulli@naturfreunde-moedling.at)

# JULI 2025

Sonntag  
06. Juli 2025



## MTB - Tagestour

**Ort:** Wiener Hausberge  
**Treffpunkt:** 9:00 Uhr, Parkplatz Mödling  
Doktor-Otto-Scheffweg

**Anforderung:** 900 hm, 35 km



mittlere Fahrtechnik in anspruchsvollem Gelände, mittlere Kondition (oder Konditionersatz mit E-Bike), HELMPFLICHT, funktions-tüchtiges Bike, passender Ersatzschlauch

**Anmeldung:** 3 Tage vor Tourenbeginn,  
Details ergehen a.d. angemeldeten Teilnehmer

**Kosten:** siehe Legende

**Guide:** Dr. Bernd Mayr

**Kontakt:** 0676 7757042, bmayr@aon.at

# AUGUST 2025

Samstag  
09. Aug. 2025  
bis Samstag  
16. Aug. 2025



## SPORTWOCHE MTB - WANDERN - KLETTERSTEIG

**Ort:** Vorarlberg, Tirol, Südtirol



**Programm in Ausarbeitung, Info erfolgt per Newsletter bzw. auf der Homepage**

Wir erkunden die wunderbare Bergwelt zu Fuß über Pfade, Wege und über den Fels oder mit dem Bike. Kehren auf Hütten ein und vielleicht ergibt sich eine Abkühlung an einem See.

**Guides:** Mag. Johanna Steurer - mittel  
Elisabeth Walter - schwer, MTB, Klettersteig  
Dr. Bernd Mayr - MTB

**Anmeldung:** Elisabeth Walter

**Kontakt:** 0699 11102195, elisabeth@naturfreunde-moedling.at

# SEPTEMBER 2025

Sonntag  
14.Sept. 2025



## MTB - Tagestour

**Ort:** Wiener Hausberge

**Treffpunkt:** 9:00 Uhr, Parkplatz Mödling  
Doktor-Otto-Scheffweg

**Anforderung:** 900 hm, 35 km

mittlere Fahrtechnik in anspruchsvollem Gelände, mittlere Kondition (oder Konditionersatz mit E-Bike), HELMPFLICHT, funktions-tüchtiges Bike, passender Ersatzschlauch

**Anmeldung:** 3 Tage vor Tourenbeginn,  
Details ergehen a.d. angemeldeten Teilnehmer

**Kosten:** siehe Legende

**Guide:** Dr. Bernd Mayr

**Kontakt:** 0676 7757042, bmayr@aon.at



Samstag  
20.Sept. 2025



## Kieneck

**Treffpunkt:** 9:00 Uhr, Parkplatz Mödling  
Doktor-Otto-Scheffweg

**Anforderung:** schwer, 600 hm, 12,3 km  
Gehzeit 4,25 Stunden

**Einkehr:** Enzianhütte

**Anmeldung:** 17.9.2025

**Kosten:** siehe Legende

**Wanderführer:** Mag. Johanna Steuer

**Kontakt:** 0676 4209110, nfmoe@gmx.at



Sonntag  
21.Sept. 2025



## Einladung zum Naturfreundetag 2025

**Ort:** Waidhofen an der Ybbs

**Treffpunkt:** Parkplatz Mödling  
Doktor-Otto-Scheffweg



Sobald das bunte Programm vorliegt wird es an alle Naturfreunde Mödling gemailt.  
Eine schöne Wanderung, Kinderprogramm und Kulinarik sind sicher dabei.

**Anmeldeschluss:** 12.9.2025

**Begleitung:** DI Ulrike Bernthaler  
**Kontakt:** 0664 5212416, ulli@naturfreunde-moedling.at

Samstag  
27.Sept. 2025



## 150 JAHRE Stadt Mödling Rückenwind - Eine Reise zur Zufriedenheit

**Ort:** Arbeiterkammer Mödling  
2340 Mödling  
Dr. Hanns-Schürffgasse 14



**Zeit:** 18:00 Uhr - 21:00 Uhr  
Pausenbuffet

Eindrucksvolle Reise von Anna Mühlberger und Moses Gsellmann im Kleinbus durch die Berge in 14 Ländern mit tiefgründigen Interviews mit Reisebegegnungen.

Jede Reise endet mit dem Gefühl  
„Es ist schön auch wieder daheim in Mödling zu sein“

**Kartenverkauf:** Vorbestellung bei Naturfreunde Mödling  
Kartenabholung an der Abendkassa

**Kosten:** in Arbeit

**Kontakt/Info:** DI Ulrike Bernthaler  
Whatsapp 0664 5212416  
ulli@naturfreunde-moedling.at

# OKTOBER 2025

Sonntag  
05.Okt. 2025  
bis Samstag  
11.Okt. 2025



## GARDASEE - Kulturfahrt

**Abfahrt:** 6:00 Uhr  
2340 Mödling, Bachgasse 10

**Reiseleitung:** Gerald Böhm  
**Kontakt:** 0699 17064963  
gerald.boehm10@gmail.com



Der Gardasee (italienisch Lago di Garda oder Benaco), einer der oberitalienischen Seen, ist der größte See Italiens, benannt nach der Gemeinde Garda am Ostufer.

**Unterkunft:** \*\*\*\*Hotel Ilma, I-25010 Limone sul Garda BS, Via Caldogno 1

**Leistungen:** Nächtigung mit Frühstücksbuffet, Abendessen, Bustour mit deutschsprachiger Reiseleitung, sämtliche Steuern, Abgaben, Eintritte

**Besichtigungen:** Stadtrundgang Limone, Besichtigung der Altstadt Sirmione, Besichtigung von Riva del Garda, Schifffahrt nach Malcesine, Gondelfahrt auf Aussichtsberg, Besichtigung von Verona und Weinverkostung.

Programmänderungen vorbehalten!

Ein Reisepass oder ein gültiger Personalausweis ist mitzuführen!

**Kosten:** Pauschalpreis im DZ + HP: ca. € 950,00 pro Person  
Pauschalpreis im EZ + HP: ca. € 1.250,00 pro Person

**Anmeldeschluss:** 30.4.2025      **Mindestteilnehmer:** 30 TN

Sonntag  
12.Okt. 2025



## MTB - Tagestour

**Ort:** Wiener Hausberge

**Treffpunkt:** 9:00 Uhr, Parkplatz Mödling  
Doktor-Otto-Scheffweg

**Anforderung:** 900 hm, 35 km



mittlere Fahrtechnik in anspruchsvollem Gelände, mittlere Kondition (oder Konditionersatz mit E-Bike), HELMPFLICHT, funktionsfähiges Bike, passender Ersatzschlauch

**Anmeldung:** 3 Tage vor Tourenbeginn,  
Details ergehen a.d. angemeldeten Teilnehmer

**Kosten:** siehe Legende

**Guide:** Dr. Bernd Mayr  
**Kontakt:** 0676 7757042, bmayr@aon.at

Samstag  
18.Okt. 2025



## Die unbekannte Hohe Wand

**Treffpunkt:** 9:00 Uhr, Parkplatz Mödling  
Doktor-Otto-Scheffweg

**Anforderung:** mittel, 370 hm, 9,5 km  
Gehzeit 3,00 Stunden

**Einkehr:** Kohlröserlhaus

**Anmeldung:** 15.10.2025

**Kosten:** siehe Legende

**Wanderführer:** Mag. Johanna Steuer

**Kontakt:** 0676 4209110, nfmoe@gmx.at



## NOVEMBER 2025

Samstag  
29.Nov. 2025



## NATURFREUNDE MÖDLING ADVENT

Liebe Mitglieder, wie jedes Jahr wollen wir mit Euch das Jahr besinnlich ausklingen lassen und freuen uns mit euch ein paar gemeinsame fröhliche Stunden zu verbringen.



## ADVENTFEIER

**Ort:** wird per Mail bekannt gegeben bzw. bei Anmeldung

**Beginn:** 16:00 Uhr

**Anmeldeschluss:** 23.11.2025

**Kontakt:** Friederike Ruess, 0676 6416166, riki@ruess.at

## HALLO MÄDCHEN ! HALLO BUBEN !

Die Naturfreunde Jugend der Ortsgruppe MÖDLING ladet euch recht herzlich zur heurigen Adventfeier ein - es erwartet euch ein schönes Weihnachtsgeschenk.

**Kontakt:** Elisabeth Walter, 0699 11102195, elisabeth@naturfreunde-moedling.at



# DEZEMBER 2025

Freitag  
12.Dez. 2025  
bis Sonntag  
14.Dez. 2025



## Sneeschuhwanderung im Advent

**Ort:** Stmk, NÖ  
je nach Schneelage

**Anforderung:** technisch mittel  
ca. 600 hm, 10 km



**Treffpunkt:** wird bei Anmeldung bekannt gegeben  
Hüttennächtigung inkl. Verköstigung

Wir wandern nachmittags zur Hütte, wo wir uns adventlich gemütlich zusammensetzen. Kekse und Gedichte sind willkommen. Am Samstag und Sonntag machen wir eine entspannte Wanderung und genießen die Hüttenstube. Somit können wir relaxed in die letzten Tage vor Weihnachten gehen.

**Anmeldeschluss:** 30.11.2025

**Kosten:** auf Anfrage

**Guide:** Elisabeth Walter

**Kontakt:** 0699 11102195, [elisabeth@naturfreunde-moedling.at](mailto:elisabeth@naturfreunde-moedling.at)

## Allgemeine Bedingungen

**Kosten:** wenn nicht anders angeführt, gilt für die Ortsgruppe ein **Tourenbeitrag** für MG von € 5,00 (Tag), € 2,00 (halber Tag, Abend), f. NichtMG € 10,00 (Tag) , € 5,00 (halber Tag, Abend) - Kosten auf Anfrage werden bei Anmeldung bekannt gegeben.

**Mitfahrgelegenheit:** wir bemühen uns um Fahrgemeinschaften, die Kosten dafür sind an den Fahrer zu entrichten. Als Richtwert verwenden wir folgenden Umkostenbeitrag: bis 60 km Entfernung Hin- und Rückfahrt € 3,00, über 60 km berechnen wir € 0,20/km pro Fahrzeug, geteilt durch die Insassen.

### **Programm- und Routenänderungen.**

Alle Touren werden vorbehaltlich witterungsbedingter und sonstiger Änderungen durchgeführt. Infos erfolgen auf der Homepage <https://moedling.naturfreunde.at> und an die angemeldeten Teilnehmer.

Die oberste Pflicht des Guides besteht darin, alle gesund zurück zu bringen. Die Erreichung des geplanten Zieles ist nachrangig der Sicherheit.

**Anmeldung:** für die Veranstaltungen wichtig, für die Gruppengröße, Reservierung der Einkehr, Bildung von Fahrgemeinschaften. Daher bitte immer angeben, ob PKW vorhanden und wie viele Mitfahrer möglich sind. Insassenversicherung ist zu empfehlen.

**Mitgliedschaft:** aus versicherungstechnischen Gründen und als Beitrag der alpinen Vereine, die für die Erhaltung der Wege und Hütten tätig sind, ist eine NFMitgliedschaft erforderlich, eine einmalige Gastteilnahme ist willkommen.

**Leihmaterial:** für unsere Touren am Klettersteig und beim Schneeschuhwandern

### **Verhaltensregeln bei Touren:**

Vor der Tour: Telefonnummer des Guides am Handy speichern.

Gesundheitliche Risiken (Bienenallergie, Diabetes, etc.) wegen allfälliger Notfallmaßnahmen dem Guide bitte vertraulich bekanntgeben.

Ausrüstung: Tourengerechte Kleidung (z.B. hohe Bergschuhe zum Wandern), Regenschutz, Sonnenschutz, ausreichendes Getränk, Nostration immer mitbringen. Der Guide ist berechtigt, bei nicht genügender Ausrüstung die Teilnahme zu versagen.

Unterwegs: Die Gruppe selbst immer in Sichtweite behalten, jegliche notwendige Entfernung (z.B. sich zu erleichtern) dem Guide bekanntgeben, warten auf den Guide an jeder Abzweigung.

**Anzahlung:** erst durch die Anzahlung auf das Konto ist der Platz gesichert.

**AT43 3225 0000 0073 7684**, Raiffeisen Regionalbank Mödling  
Naturfreunde Österreich Ortsgruppe Mödling

**Preise:** wie angeführt, vorbehaltlich zukünftiger Preisänderungen

**Storno:** Wenn nicht anders angeführt gelten die Stornobedingungen des Veranstalters, des Transportunternehmens und des Unterkunftgebers.

**Abkürzungen:** ÜL = Übungsleiter, MG = Mitglied, NF = Naturfreunde, KS/Klettersteig, MTB/Mountainbike, ST/Schitour, SSW/Schneeschuhwanderung

**Fotos:** Auf Touren gemachte Fotos können für unsere Homepage, Vereinsheft usw. verwendet werden, falls dies nicht gewünscht ist, bitte vor der Tour bekannt geben.

**S'PLATZL FÜR EUER KRAXEL**

**KOMMT MIT , SEID DABEI  
WIR FREUEN UNS AUF EUCH**



**Naturfreunde  
Mödling**