

# PROGRAMM 2026



WIR LEBEN NATUR

2340 Mödling  
Payergasse 52  
ZVR-Zahl 761650807



[kontakt@naturfreunde-moedling.at](mailto:kontakt@naturfreunde-moedling.at)  
<https://moedling.naturfreunde.at>

## **Liebe Naturfreundinnen und Naturfreunde,**

auch 2026 möchten wir wieder gemeinsam unterwegs sein. Unser Jahresprogramm ist gut gefüllt mit Aktivitäten: schwungvolle MTB-Touren, abwechslungsreiche Wanderungen, zahlreiche Möglichkeiten zum Klettern. Und natürlich, wie seit vielen Jahren, unser gemeinsames Turnen, das uns fit hält.

Ein besonderes Highlight in diesem Jahr wird unsere Kulturfahrt in die Toskana. Sie wird all jene begeistern, die Freude an beeindruckenden Landschaften, Kunst und gutem Essen haben. Ebenso freuen wir uns auf die Wanderwoche im Stubaital, die mit ihren vielfältigen Routen und herrlichen Bergpanoramen ein weiterer Höhepunkt unseres Programms ist.

Mit diesem Programm möchten wir euch einladen, draußen in der Natur unterwegs zu sein – schöne Wege zu entdecken, frische Luft zu genießen und viele kleine und große Naturmomente zu erleben. Schön, dass ihr dabei seid.

## **Sei aktiv dabei**

Unser Verein lebt durch aktive Mitarbeit unserer Mitglieder.

Wir suchen ständig engagierte Mitglieder. Bringe dich und deine Ideen aktiv ein: Hilf uns bei der Organisation unserer Veranstaltungen oder übernimm **du** die Leitung von Wanderungen oder Kursen in deinem Fachgebiet.

Wir sind offen für neue Vorschläge, spannende Konzepte und die Erschließung neuer Bereiche, um unser Angebot noch vielfältiger zu gestalten.

Und keine Sorge, falls du noch keine Erfahrung hast! Die Naturfreunde bieten **gute Ausbildungen** und eine fundierte Einarbeitung für alle Bereiche an.

Mit deinem Engagement stellst du sicher, dass wir auch in Zukunft ein attraktives und lebendiges Programm anbieten können. **Es zählt jede helfende Hand!**

Interessiert? Melde dich direkt bei mir oder einem unserer Referenten.

## **Neu im Team**

Mit Željko Brusar haben wir seit Sommer einen weiteren Übungsleiter für Klettersteige.

## **Weitere Touren und Veranstaltungen**

Behaltet unsere Homepage <https://moedling.naturfreunde.at> im Auge. Nicht alle Veranstaltungen und Touren stehen zum Zeitpunkt des Jahresprogrammes schon fest. Es gibt immer wieder kurzfristig zusätzliche Touren. Auf unserer Homepage sind immer alle zu finden. Wenn möglich informieren wir auch per E-Mail.

Naturfreundliche Grüße und Berg frei!

Bernhard Miklautz

**Vorsitzender**

## Ein Leben für die Natur

## In Gedenken an DI Ulrike Bernthaler



Die Naturfreunde Mödling nehmen Abschied von ihrer langjährigen, geschätzten Wegbegleiterin und Funktionärin, **DI Ulrike Bernthaler**, die uns viel zu früh verlassen hat.

Ulrike war eine **unermüdliche Kraft** in unserem Verein. Ihr Engagement ging weit über die Organisation von Wanderungen hinaus. Mit großer Leidenschaft setzte sie sich für den **Naturschutz** sowie für den Erhalt der **Natur um und in Mödling** ein. Ihr **unheimlich großes Wissen** über **Pflanzen, Bäume** und in den letzten Jahren über die **Vogelwelt** machte jede gemeinsame Tour zu einem lehrreichen Erlebnis.

Sie war die Seele unserer **Kinder- und Jugendarbeit** und vermittelte der nächsten Generation die Achtung vor der Umwelt.

Bis zuletzt blieb Ulrike dem, was sie am meisten liebte, treu: **dem Wandern**. Trotz ihrer Krankheit ließ sie sich nicht entmutigen und war bis zuletzt mit uns unterwegs.

Ihr **Optimismus, ihre Stärke und ihre Lebensfreude** sind uns allen ein Vorbild.

Wir werden Ullis Herzlichkeit und ihren unersetzlichen Einsatz für den Verein und die Natur vermissen und ihr Andenken in unseren Herzen bewahren.

**Der Vorstand und die Mitglieder der Naturfreunde Mödling**

# GEBURTSTAGE 2026

Die **Naturfreunde** gratulieren jenen,  
die im **JAHR 2026**  
einen runden Geburtstag haben



ABELE LENA  
ANDERS EDITH  
DR. AUZINGER ASTRID  
DR. BAUMANN CHRISTOPH  
BAUMANN MARLENE  
BAUMGARTNER MARTIN  
BAYER ANDREA  
BEER REGINA MSc  
ING. BERNTHALER HEINZ  
MAG. BIRMILY GERALD  
BUCHMANN ALEXANDER  
ING. BUCHNER LEOPOLD  
CERNY MARTINA  
DELETIC DALLA  
DR. MAG. DONATH RUDOLF  
EDER SUSANNE  
EUGL SUSANNE  
DI DR. GÖBEL FLORIAN  
GRAF ELISABETH  
GRAF CHRISTOPHER  
GROßBICHLER MARTINA  
HANDSCHUR MICHAEL  
HARRER AMABELLE  
HAUSBERGER GERHARD  
HEINZ KURT  
HOFMANN LAURA  
HOLAKOVSKY ISABELL  
KAPOY URSULA

KOTEK ECATERINA  
KOWAL PALINA  
KROIHER KATHARINA  
KURTA ANDREAS  
KWAPISZ JAN  
LANGENAU GERHARD  
LEHR INGRID  
MIKLAUTZ DAVID  
NAGY LENA  
NISTELBERGER MARGIT  
MAG. PANEK PAULA  
PAULS-SZILAGYI EMILIA  
PIEBER EVA  
PURITSCHER MICHAELA  
RADL CHRISTINA  
RAUSCHER FRANZ  
RIEDL DANIELA  
ROSNER WERNER  
RUESS PASCAL  
SAPPER HELGA  
SCHALLMAYER MICHAELA  
SCHELLENBAUER KURT  
SZTOSICS GERTRUDE  
ING. VOCK EDUARD  
WEBER ASTRID  
WEBER THOMAS  
WEGENSTEIN LILI  
WURTH NADINA

WIR WÜNSCHEN EUCH ALLES GUTE

# ORTSGRUPPENVORSTAND



VORSITZENDER  
Ing. Bernhard Miklautz Msc



FINANZREFERENTIN  
Ilse Rebek



SCHRIFTFÜHRERIN  
Elisabeth Walter



VORSITZENDER STV.  
Kurt Berthold



SCHRIFTFÜHRER-STV  
Gerhard Kapeller



JUGENDVORSITZENDE  
Elisabeth Walter

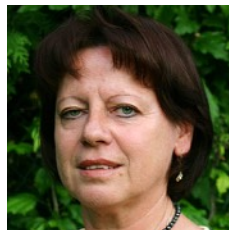

RECHNUNGSPRÜFERIN  
Theresia Kroiher

# FACHREFERATE



**Alpin/Sportklettern**  
Kurt Berthold  
0664 4107011  
kurt@naturfreunde-  
moedling.at



**Alpin/Bergsteigen/  
Wintersport**  
Elisabeth Walter  
069911102195  
elisabeth@naturfreunde-  
moedling.at



**MTB/Foto**  
Dr. Bernd Mayr  
0676 7757042  
bmayr@aon.at



**Kultur**  
Friederike Ruess  
0676 6416166  
riki@ruess.at



**Wandern/Tanzen**  
Mag. Johanna Steuer  
0676 4209110  
nfmoe@gmx.at



**Turnen**  
Esther Böhm Bed  
0699 19544716  
esther.boehm@chello.at



**Werbung**  
Ondrej Krajcik  
069917102287  
krajcik@moedling.cc



**Bauliche  
Angelegenheiten**  
Ing. Heinz Bernthaler  
0664 5212415



# REGELMÄSSIGE VERANSTALTUNGEN

Dienstag  
Jän.- Dez. 2026



## FIT-GYMNASTIK

**Termin:** 19:00 Uhr - 20:00 Uhr  
ab 13. Jänner 2026  
(außer Schulferien)

**Ort:** Babenbergerschule Mödling  
Babenbergergasse 20  
2340 Mödling

**Kosten:** auf Anfrage

**Lehrwartinnen:** Esther Böhm Bed, Dr. Bernd Mayr,  
Rebecca Schaundegl

**Kontakt:** Esther Böhm Bed, 0699 19544716  
esther.boehm@chello.at



Donnerstag  
April - Sep. 2026



## AFTER WORK Biken

**Termin:** 17:00 Uhr Abfahrt  
2.4. - 24.9.2026

**Ort:** Anningergebiet



**Anforderung:** mittlere Kondition und Fahrtechnik, Helmpflicht

Wir befahren die Trails des Anninger (mindestens S0-S1, je nach Können der Teilnehmenden).

Die Auffahrt erfolgt gemütlich über Forstwege.

Max. 20 km / 600 hm. Bio- und E-MTBs sind willkommen!

Im Anschluss Einkehr möglich.

Bei Regenwetter keine Ausfahrt

**Treffpunkt:** Parkplatz An der Goldenen Stiege 22  
Bockerl Waldgasthaus, 2340 Mödling

**Anmeldeschluss:** 1 Tag vor Termin      **Kosten:** siehe Legende

**Guide:** Dr. Bernd Mayr, Elisabeth Walter

**Kontakt:** 0676 7757042, bmayr@aon.at

Jän.- Dez. 2026

## KLETTERN - Klettersteig Klettertermine 2026



**Kontakt:** Kletterreferent Kurt Berthold  
0664 4107011  
kurt@naturfreunde-moedling.at



Unsere Klettertermine sowie Leitung, Kosten, Treffpunkte, Kontakte, Anmeldung und Anmeldeschluss werden wir wie gewohnt kurzfristig planen. Infos dazu findest du auf unserer Homepage <https://moedling.naturfreunde.at>

Unsere Veranstaltungen werden von staatlichen Instruktoren oder bestens ausgebildeten Übungsleitern durchgeführt.

**Outdoor Opening Klettern:** 25.4.2026

**Ferienspiel:** 1.8.2026 und 8.8.2026  
(Anmeldung über das Ferienspielforum Mödling)

**Kletterturm:** wir betreuen bei verschiedenen Veranstaltungen und auf Anfrage den Kletterturm, Termine folgen

Wir bieten dir auch individuelle Kurse und einen Kletterausrüstungsverleih an.

Montag  
Jän.- Dez. 2026



## TANZEN ab der Lebensmitte in Kooperation mit NF Wr. Neudorf

**Termin:** 15:30 Uhr - 17:00 Uhr  
jeden Montag

**Kursort:** Pfarrzentrum Wr. Neudorf  
Wienerstraße 15  
2351 Wr. Neudorf



Tanzst du gerne ? Dann komm !

Wir bewegen uns zu wunderschönen Melodien im Kreis, in Gruppen oder alleine - kein Partner notwendig. Wir lachen auch viel und gehen dann beschwingt nach Hause !

**Mitnehmen:** bequeme leichte Schuhe, ev. glatte Sohle

**Kursbeitrag:** € 6,00 / Einheit

**Kursleitung:** Constanze Schöninger-Müller, NF Wr. Neudorf

**Kontakt:** Mag. Johanna Steuer, 0676 4209110, nfmoe@gmx.at



Donnerstag  
Jän. - März 2026



## LANGLAUFTREFF

**Termin:** Jeden Donnerstag

**Ort:** Wiener Hausberge,  
je nach Schneelage

**Anforderung:** vom Anfänger bis zum  
Fortgeschrittenen

Um die Gruppeneinteilung machen zu können und eventuell bei Leihmaterial behilflich zu sein, bitte um vorherige Kontaktaufnahme, telefonisch oder per Email.

**Treffpunkt:** 8:30 Uhr Bahnhof Mödling bzw. 9:30 Uhr vor Ort

**Anmeldeschluss:** 3 Tage vor Termin

**Kosten:** jeweilige Loipengebühr und Tourenbeitrag  
siehe Legende

**Übungsleiter:** Dr. Bernd Mayr, Friedrich Stagl

**Info und Kontakt:** 0699 11102195  
elisabeth@naturfreunde-moedling.at



Feb. - Mai 2026



## FOTO - Workshop

**Ort:** HENI KUNST-Heim  
2340 Mödling, Payergasse 52

**Zeit:** 18:00 Uhr - 20:30 Uhr

**Termine:** 13.2.2026 / 13.3.2026  
8.5.2026 Praxistag

**Anforderung:** Interesse an der Fotografie

Ihr macht gerne Fotos im privaten Bereich und vielleicht bei der einen oder anderen Naturfreundeveranstaltung und seid mit euren Bildern nicht so zufrieden?

- Kennt euch mit der eigenen Kamera nicht ganz so aus
- Was sind Megapixel, Blende, ISO, usw.
- Wollt euch eine neue Kamera oder Zubehör besorgen und wisst nicht recht welche

**Thema:** Kamera Grundlagen und/oder Bildbesprechung,  
weitere Aktivitäten und Treffen

**Ausrüstung:** vom Handy bis zur Spiegelreflexkamera

**Anmeldeschluss:** 1 Tag vor Termin      **Kosten:** siehe Legende

**Referent:** Dr. Bernd Mayr

**Kontakt:** 0676 7757042, bmayr@aon.at



# JÄNNER 2026

Samstag  
10. Jän. 2026



## SCHITAG - KIDS

**Ort:** Wiener Hausberge,  
je nach Schneelage

**Treffpunkt:** vor Ort

**Anmeldeschluss:** 5.1.2026  
(begrenzte Teilnahme)

**Kosten:** auf Anfrage

### Was erwartet euch:

Wir möchten mit Euch liebe Kids und mit euren Eltern einen Schitag machen. Spass und Freude am Schitag stehen in Vordergrund. Mit Spielen und Übungen machen wir unsere ersten Schritte im Schnee bis die erste Abfahrt gelingt.

Nähere Infos und Details folgen bei Anmeldung.

**Übungsleiter:** Elisabeth Walter

**Kontakt:** 0699 11102195  
elisabeth@naturfreunde-moedling.at



Donnerstag  
22. Jän. 2026



## JAHRESRÜCKBLICK 2025

**Ort:** Restaurant Bachstubn  
2340 Mödling, Duursmagasse 13

**Zeit:** 18:00 Uhr - 21:30 Uhr

**Referent:** Dr. Bernd Mayr

**Kontakt:** 0676 7757042, bmayr@aon.at

Bernd zeigt uns Fotos von unseren Touren und Festen,  
im Anschluss zeigt Rolf den Videovortrag.

**Videovortrag:** Kulturreise Gardasee

**Referent:** Rolf Ruess

**Anmeldeschluss:** 19.1.2026

**Kontakt:** Friederike Ruess  
0676 6416166, riki@ruess.at



Samstag  
31. Jän. 2026



## Schneeschuhwanderung

**Ort:** Wiener Hausberge,  
je nach Schneelage

**Anforderung:** technisch leicht/mittel

**Treffpunkt:** wird bei Anmeldung  
bekannt gegeben

**Anmeldeschluss:** 28.1.2026

**Kosten:** siehe Legende

**Übungsleiter:** Elisabeth Walter

**Kontakt:** 0699 11102195  
elisabeth@naturfreunde-moedling.at



## FEBRUAR 2026

Sonntag  
01. Feb. 2026



## Schitour

**Ort:** Wiener Hausberge,  
je nach Schneelage

**Anforderung:** technisch leicht/mittel

**Treffpunkt:** wird bei Anmeldung  
bekannt gegeben

**Anmeldeschluss:** 29.1.2026

**Kosten:** € 6,00

**Übungsleiter:** Elisabeth Walter

**Kontakt:** 0699 11102195  
elisabeth@naturfreunde-moedling.at



Sonntag  
08.Feb. 2026



## Schneeschuhwanderung

**Ort:** Wiener Hausberge,  
je nach Schneelage  
**Anforderung:** technisch leicht/mittel  
**Treffpunkt:** wird bei Anmeldung  
bekannt gegeben

**Anmeldeschluss:** 4.2.2026

**Kosten:** siehe Legende

**Übungsleiter:** Elisabeth Walter

**Kontakt:** 0699 11102195  
elisabeth@naturfreunde-moedling.at

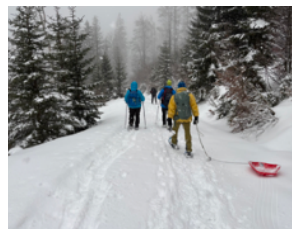

Freitag  
13.Feb. 2026



## FOTO - Workshop

**Ort:** HENI KUNST-Heim  
2340 Mödling, Payergasse 52

**Zeit:** 18:00 Uhr - 20:30 Uhr

**Termine:** 13.2.26 / 13.3.26  
8.5.26 Praxistag

**Anforderung:** Interesse an der Fotografie  
**Ausrüstung:** vom Handy bis zur Spiegelreflexkamera

**Anmeldeschluss:** 1 Tag vor Termin

**Kosten:** siehe Legende

**Referent:** Dr. Bernd Mayr

**Kontakt:** 0676 7757042, bmayr@aon.at



Sonntag  
15.Feb. 2026



## Schitour

**Ort:** Wiener Hausberge,  
je nach Schneelage

**Anforderung:** technisch leicht/mittel

**Treffpunkt:** wird bei Anmeldung  
bekannt gegeben

**Anmeldeschluss:** 12.2.2026

**Kosten:** € 6,00

**Übungsleiter:** Elisabeth Walter

**Kontakt:** 0699 11102195  
elisabeth@naturfreunde-moedling.at



# MÄRZ 2026

Samstag  
07. März 2026



## Schitour

**Ort:** Wiener Hausberge,  
je nach Schneelage

**Anforderung:** technisch leicht/mittel

**Treffpunkt:** wird bei Anmeldung  
bekannt gegeben

**Anmeldeschluss:** 4.3.2026

**Kosten:** € 6,00

**Übungsleiter:** Elisabeth Walter

**Kontakt:** 0699 11102195

[elisabeth@naturfreunde-moedling.at](mailto:elisabeth@naturfreunde-moedling.at)



Freitag  
13. März 2026



## FOTO - Workshop

**Ort:** HENI KUNST-Heim  
2340 Mödling, Payergasse 52

**Zeit:** 18:00 Uhr - 20:30 Uhr

**Termine:** 13.3.26  
8.5.26 Praxistag

**Anforderung:** Interesse an der Fotografie

**Ausrüstung:** vom Handy bis zur Spiegelreflexkamera

**Anmeldeschluss:** 1 Tag vor Termin

**Kosten:** siehe Legende

**Referent:** Dr. Bernd Mayr

**Kontakt:** 0676 7757042, [bmayr@aon.at](mailto:bmayr@aon.at)



Samstag  
18. April 2026



## ERSTE HILFE - Kurs

**Treffpunkt:** folgt

**Veranstaltungsort:** 2340 Mödling

**Zeit:** 9:00 Uhr bis 18:00 Uhr

**Anmeldeschluss:** 15.4.2026



In diesem praxisorientierten Kurs lernst du umfassende Maßnahmen zur Hilfeleistung bei Unfällen und plötzlich auftretenden Erkrankungen kennen. So bist du auch außerhalb der gewohnten Infrastruktur in der Lage, verletzte oder erkrankte Personen optimal zu versorgen.

Der Kurs findet **größtenteils im Freien** statt, daher bitte auf entsprechende Kleidung achten und Verpflegung mitnehmen.

Durchgeführt für uns vom Roten Kreuz Mödling.

Gilt auch als Nachweis für die erfolgte Auffrischung (im Ausmaß von 8 Stunden) im Sinne §40 AStV für betriebliche Ersthelfer.

**Kosten:** € 85,00 für Mitglieder, € 95,00 für Nicht-Mitglieder

**Teilnehmeranzahl:** max. 16 Personen

**Anmeldung:** Bernhard Miklautz, 0650 5551749  
bernhard@naturfreunde-moedling.at

Samstag  
25. April 2026



## KLETTEROPENING

**Treffpunkt:** Efeugrat Mödliner Klause

**Zeit:** 11:00 Uhr - 16:00 Uhr

**Kontakt:** Kletterreferent Kurt Berthold  
0664 4107011  
kurt@naturfreunde-moedling.at



**Anforderung:** ab 5 Jahre, Freude an neuen Sportarten, bequeme Kleidung und Sportschuhe von Vorteil, Kletterausrüstung wird von uns zur Verfügung gestellt.

**Anmeldung:** einfach vorbeikommen **Kosten:** Freie Spende



Freitag  
01.Mai 2026



## Bischofsmütze

**Treffpunkt:** 9:00 Uhr  
Parkplatz Mödling  
Doktor-Otto-Scheffweg

**Anforderung:** mittel, 430 hm, 10,3 km  
Gehzeit 3 Stunden



**Einkehr:** keine Hütte - ev. Einkehr nach der Tour

**Anmeldeschluss:** 29.4.2026

**Kosten:** siehe Legende

**Wanderführer:** Mag. Johanna Steuer

**Kontakt:** 0676 4209110, nfmoe@gmx.at

Freitag  
08.Mai 2026



## FOTO - Workshop

**Ort:** Schrammsteinplatz  
2340 Mödling

**Zeit:** 18:00 Uhr - 20:30 Uhr



**Termine:** 8.5.2026 Praxistag

**Anforderung:** Interesse an der Fotografie

**Ausrüstung:** vom Handy bis zur Spiegelreflexkamera

**Anmeldeschluss:** 1 Tag vor Termin

**Kosten:** siehe Legende

**Referent:** Dr. Bernd Mayr

**Kontakt:** 0676 7757042, bmayr@aon.at

Samstag  
09. Mai 2026



## FLOHMARKT

**Ort:** HENI KUNST-Heim  
2340 Mödling, Payergasse 52

**Zeit:** 9:00 Uhr - 15:00 Uhr

**Abgabetermin:**

4.5.2026 von 17:00 Uhr - 18:00 Uhr

5.5.2026 von 15:00 Uhr - 17:00 Uhr



Riesige Auswahl von Kleidern, Schuhen, Taschen, Elektrogeräten, Geschirr, Spielzeug, Sportgeräten, Heimtextilien...

**Kommt, schaut, wühlt, probiert und kauft !**

Kleines Buffet wird bereitgestellt

Euer Beitrag kommt den NF Ortsgruppe Mödling zu Gute und wir bedanken uns herzlichst !

Bitte keine Möbel, keine entsorgungspflichtigen Geräte und nur saubere, unbeschädigte Ware bringen

Sonntag  
17. Mai 2026



## MTB - Tagestour

**Ort:** Wiener Hausberge

**Treffpunkt:** 9:00 Uhr  
Parkplatz Mödling  
Doktor-Otto-Scheffweg



**Anforderung:** 900 hm, 35 km

mittlere Fahrtechnik im anspruchsvollen Gelände, mittlere Kondition (oder Konditionersatz mit E-Bike), HELMPFLICHT, funktions-tüchtiges Bike, passender Ersatzschlauch

**Anmeldeschluss:** 3 Tage vor Tourenbeginn

Details ergehen a.d. angemeldeten Teilnehmer

**Kosten:** siehe Legende

**Guide:** Dr. Bernd Mayr

**Kontakt:** 0676 7757042, bmayr@aon.at

Samstag  
30.Mai 2026



## Busfahrt TEICHALM

**Abfahrt:** 8:30 Uhr  
2345 Mödling, Bachgasse 10

**Ankunft Mödling:** ca. 18:30 Uhr



Wir machen einen Stopp in Krieglach und besichtigen das Rosegger Museum.

Führung um 10 Uhr, Dauer 1 Stunde

Weiterfahrt auf die Teichalm – Mittagessen beim Teichwirt.

Der Naturpark Almenland ist das größte zusammenhängende Niedrig-Almweidegebiet in Europa.

Der Weg um den Teichalmsee mit vielen Bänken zum Ausruhen, ca. 1 Stunde - ist eben und geschottert, durch das Moor führt der Weg über Holzstege mit Schautafeln, die über die Besonderheiten dieses Naturjuwels informieren. Gemütliche Bänke laden zum Verweilen ein..

**Anmeldeschluss:** 23.5.2026

**Kosten:** € 20,00 MG / € 25,00 NichtMG pro Person für den Bus  
€ 7,00 Eintritt Museum

**Reiseleitung:** Friederike Ruess

**Kontakt:** 0676 6416166, riki@ruess.at

## JUNI 2026

Samstag  
06.Juni 2026



## Steinwandklamm und Myrafälle

**Treffpunkt:** 9:00 Uhr  
Parkplatz Mödling  
Doktor-Otto-Scheffweg

**Anforderung:** mittel, 460 hm, 10,5 km  
Gehzeit 3 Stunden



**Einkehr:** keine Hütte - ev. Einkehr nach der Tour

**Anmeldeschluss:** 3.6.2026

**Kosten:** siehe Legende

**Wanderführer:** Mag. Johanna Steuer

**Kontakt:** 0676 4209110, nfmoe@gmx.at

Sonntag  
14.Juni 2026  
bis Sonntag  
21.Juni 2026

## STUBAITAL - Wandern und MTB



**Anreise Wandern:** Bus

**Abfahrt:** 8:00 Uhr  
2340 Mödling, Bachgasse 10

**Ankunft:** ca.15:00 Uhr - 16:00 Uhr

**Anreise MTB:** Selbstanreise,  
ev. Fahrgemeinschaften

**Kriterien:** 3 Wandergruppen - leicht/mittelschwer  
1 MTB-Gruppe

**Anmeldeschluss:** 31.3.2026 ( Reisepass/Personalausweis !)

**Quartier:** \*\*\*Das Posthaus  
A-6166 Fulpmes im Stubaital, Herrengasse 9  
[www.dasposthaus.at](http://www.dasposthaus.at)

DZ / ZweibettZi / EZ (teilweise mit Balkon) mit Bad/Dusche, WC,  
Kabel-TV, WLAN, Telefon, Safe, Föhn, Sonnen/Panorama-  
schwimmbad mit direktem Zugang zum Postgärtl, Sauna

### WANDERN:

**Kosten:** pro Person - HP, Bus, Wanderbus, Eintritte, Ausflüge,  
Stubaicard (Schloss Ambrass, Innsbruck, Innsbruck Umgebung)

DZ € 1.100,00 / EZ € 1.280,00

**geplante Ziele:** Burgstall, Panoramaweg, Krinnenköpfe, Wasser-  
fallweg, Gratzengrübels.....

### MTB:

**Kosten:** pro Person - HP, Eintritte, Ausflüge, Stubaicard (Schloss  
Ambrass, Innsbruck, Innsbruck Umgebung)

DZ € in Ausarbeitung / EZ € in Ausarbeitung

**geplante Ziele:** Kreither Alm (Bikepark), Maria Waldrast, Fulpmes,  
Sennjoch usw.

**Anzahlung:** € 300,00 fällig binnen 1 Woche nach Anmeldung auf  
das Konto **AT43 3225 0000 0073 7684** Naturfreunde Österreich  
Ortsgruppe Mödling

**Storno:** Hotel bis zum 9. April 2026 kostenfrei, dann 50 %, ab  
1. Juni 2026 100%, Buskosten € 190,00 nicht refundierbar (außer  
Ersatzteilnehmer)

**Guides:** Mag. Johanna Steuer - leicht/mittel/schwer  
Elisabeth Walter - leicht/mittel/schwer  
Anna Marx - leicht/mittel/schwer  
Dr. Bernd Mayr - MTB

**Organisation:** Ilse Rebek

**Kontakt:** 0680 1330800, [ilse.reb@naturfreunde-moedling.at](mailto:ilse.reb@naturfreunde-moedling.at)



Samstag  
27. Juni 2026



## GRILLFEST

**Ort:** HENI KUNST-Heim  
2340 Mödling, Payergasse 52

**Zeit:** 16:00 Uhr bis 21:00 Uhr



Heute treffen wir uns zu einem entspannten und fröhlichen Beisammensein.

- Frisches Fassbier löscht den Durst
- Köstliches vom Grill sorgt für gute Laune
- Unsere freiwilligen Kuchenbäckerinnen lassen die Naschkatzen- Herzen höher schlagen
- Für leichte und vegetarische Kost ist ebenfalls gesorgt

Jung und Alt, Mitglieder aus allen Interessensgruppen - alle genießen gemeinsam unser aktives Vereinsleben.

Außerdem habt ihr die Gelegenheit unser Funktionärsteam kennen zu lernen und mehr über unsere Arbeit zu erfahren

**Wir, euer NATURFREUNDE - TEAM  
freuen uns auf euch**

Sonntag  
28. Juni 2026



## MTB - Tagestour

**Ort:** Wiener Hausberge

**Treffpunkt:** 9:00 Uhr  
Parkplatz Mödling  
Doktor-Otto-Scheffweg

**Anforderung:** 900 hm, 35 km



mittlere Fahrtechnik im anspruchsvollen Gelände, mittlere Kondition (oder Konditionersatz mit E-Bike), HELMPFLICHT, funktions-tüchtiges Bike, passender Ersatzschlauch

**Anmeldeschluss:** 3 Tage vor Tourenbeginn  
Details ergehen a.d. angemeldeten Teilnehmer

**Kosten:** siehe Legende

**Guide:** Dr. Bernd Mayr

**Kontakt:** 0676 7757042, [bmayr@aon.at](mailto:bmayr@aon.at)

# JULI 2026

Samstag  
04. Juli 2026



## MTB - Tagestour

**Ort:** Wiener Hausberge

**Anforderung:** 800 - 1000 hm / 30 km

**Treffpunkt:** wird bei Anmeldung  
bekannt gegeben

**Anmeldeschluss:** 1.7.2026

**Guide:** Elisabeth Walter

**Kontakt:** 0699 11102195  
elisabeth@naturfreunde-moedling.at

**Kosten:** siehe Legende



Samstag  
11. Juli 2026



## Wandern

**Ort:** Wiener Hausberge

**Anforderung:** 800 - 1000 hm / 12 km

**Treffpunkt:** wird bei Anmeldung  
bekannt gegeben

**Anmeldeschluss:** 8.7.2026

**Guide:** Elisabeth Walter

**Kontakt:** 0699 11102195  
elisabeth@naturfreunde-moedling.at

**Kosten:** siehe Legende



Sonntag  
12. Juli 2026



## KIDS - Tag

**Ort:** je nach Programm

**Treffpunkt:** nähere Infos und Details  
folgen bei Anmeldung

**Anmeldeschluss:** 8.7.2026

(begrenzte Teilnahme)

**Was erwartet euch:** Wir laden euch liebe Kids mit euren Eltern zu einem gemeinsamen Tag ein. Spass und Freude stehen in Vordergrund. Wir wollen unterschiedliche Themen angehen, Spielen, Erforschungen, Ausflügen machen, Sport ausüben.

**Übungsleiter:** Elisabeth Walter

**Kontakt:** 0699 11102195  
elisabeth@naturfreunde-moedling.at





# AUGUST 2026

Samstag  
08.Aug. 2026  
bis Sonntag  
16.Aug. 2026



## SPORTWOCHE Wandern & MTB

**Ort:** Aostatal in Plan

**Teilnahme:** begrenzte Teilnehmeranzahl  
**Anmeldeschluss:** 31.1.2026



**Programm in Ausarbeitung**  
**Info folgt per Newsletter bzw. auf unserer Homepage**

Wir erkunden die wunderbare Bergwelt zu Fuß über Pfade, Wege oder mit dem Bike. Kehren auf Hütten ein und vielleicht ergibt sich eine Abkühlung an einem See

**Guides:** Elisabeth Walter - mittel, schwer, MTB  
Dr. Bernd Mayr - MTB

**Kontakt:** Elisabeth Walter  
0699 11102195, [elisabeth@naturfreunde-moedling.at](mailto:elisabeth@naturfreunde-moedling.at)

Sonntag  
23.Aug. 2026



## KIDS - Tag

**Ort:** je nach Programm

**Treffpunkt:** nähere Infos und Details  
folgen bei Anmeldung



**Anmeldeschluss:** 19.8.2026  
(begrenzte Teilnahme)

**Was erwartet euch:** Wir laden euch liebe Kids mit euren Eltern zu einen gemeinsamen Tag ein. Spass und Freude stehen in Vordergrund. Wir wollen unterschiedliche Themen angehen, Spielen, Erforschungen, Ausflügen machen, Sport ausüben.

**Übungsleiter:** Elisabeth Walter  
**Kontakt:** 0699 11102195  
[elisabeth@naturfreunde-moedling.at](mailto:elisabeth@naturfreunde-moedling.at)

# SEPTEMBER 2026

Samstag  
05.Sep. 2026



## Wandern

**Ort:** Wiener Hausberge

**Anforderung:** 800 - 1000 hm / 12 km

**Treffp:** wird bei Anmeldung  
bekannt gegeben

**Anmeldeschluss:** 3.9.2026

**Guide:** Elisabeth Walter

**Kontakt:** 0699 11102195

elisabeth@naturfreunde-moedling.at

**Kosten:** siehe Legende



Samstag  
19.Sep. 2026



## Kieneck

**Treffpunkt:** 9:00 Uhr  
Parkplatz Mödling  
Doktor-Otto-Scheffweg

**Anforderung:** mittel, 600 hm, 12,3 km  
Gehzeit 4,5 Stunden

**Einkehr:** Hütte am Gipfel

**Anmeldeschluss:** 16.9.2026

**Kosten:** siehe Legende

**Wanderführer:** Mag. Johanna Steuer

**Kontakt:** 0676 4209110, nfmoe@gmx.at



Sonntag  
20.Sep. 2026



## MTB - Tagestour

**Ort:** Wiener Hausberge

**Treffpunkt:** 9:00 Uhr  
Parkplatz Mödling  
Doktor-Otto-Scheffweg

**Anforderung:** 900 hm, 35 km

mittlere Fahrtechnik im anspruchsvollen Gelände, mittlere Kondition  
(oder Konditionersatz mit E-Bike), HELMPFLICHT,  
funktionstüchtiges Bike, passender Ersatzschlauch

**Anmeldeschluss:** 3 Tage vor Tourenbeginn

Details ergehen a.d. angemeldeten Teilnehmer

**Kosten:** siehe Legende

**Guide:** Dr. Bernd Mayr

**Kontakt:** 0676 7757042, bmayr@aon.at



Sonntag  
27.Sep. 2026  
bis Samstag  
03.Okt. 2026



## KULTURFAHRT ins Herz der TOSKANA



**Abfahrt:** 6:00 Uhr  
2340 Mödling, Bachgasse 10

**Reiseleitung:** Gerald Böhm  
**Kontakt:** 0699 17064963  
gerald.boehm10@gmail.com

Die Toskana ist eine der schönsten Urlaubsregionen Italiens / Europas und hat landschaftlich, kulturell und kulinarisch alles zu bieten, um unsere Reise unvergesslich zu machen.

**Unterkunft:** \*\*\*\*Hotel Best Western Grand Guinigi in Lucca

**Leistungen:** \* BUS

- \* Halbpension
- \* Ganztagesführung Pisa und Lucca
- \* 1 Espresso- oder Cappuccinostopp in Lucca
- \* Ganztagesführung Siena und San Gimignano
- \* 4er Weinprobe mit kleinen Beilagen (Brot, Oliven, Pecorino)
- \* Führung Carrara Marmorsteinbrüche inkl. Lardo di Colonnata-Kostprobe, Aufschnitt, Brot, Wasser und 1 Glas lokaler Wein
- \* Besuch einer Marmorwerkstatt in Carrara
- \* Stadtrundgang Florenz
- \* Eintritt Dom in Florenz
- \* Ganztagesführung Volterra und Lari
- \* Besuch einer Alabasterwerkstatt in Volterra
- \* Mittagsimbiss (Käse+Aufschnitt+Salat+Dessert) inkl. 1 Glas Wein, Wasser, Kaffee
- \* Besuch einer familiengeführten Nudelmanufaktur in Lari

Optional (nicht inkludiert):  
Bahnfahrt: Lucca - Florenz - Lucca

**Kosten:** DZ € 1.150,00 pro Person  
EZ € 1.350,00 pro Person

**Anmeldeschluss:** 15.März 2026

**Mindestteilnehmer:** 35 Personen

Programmänderungen vorbehalten!

Ein Reisepass oder ein gültiger Personalausweis ist mitzuführen!

Sonntag  
18.Okt. 2026



## MTB - Tagestour

**Ort:** Wiener Hausberge

**Treffpunkt:** 9:00 Uhr  
Parkplatz Mödling  
Doktor-Otto-Scheffweg

**Anforderung:** 900 hm, 35 km

mittlere Fahrtechnik im anspruchsvollen Gelände, mittlere Kondition (oder Konditionersatz mit E-Bike), HELMPFLICHT, funktionstüchtiges Bike, passender Ersatzschlauch

**Anmeldeschluss:** 3 Tage vor Tourenbeginn  
Details ergehen a.d. angemeldeten Teilnehmer

**Kosten:** siehe Legende

**Guide:** Dr. Bernd Mayr

**Kontakt:** 0676 7757042, bmayr@aon.at



Samstag  
24.Okt. 2026



## Burgen im Helental

**Treffpunkt:** 9:00 Uhr  
Parkplatz Mödling  
Doktor-Otto-Scheffweg

**Anforderung:** mittel 350 hm, 11 km  
Gehzeit 3 Stunden

**Einkehr:** keine Hütte - ev. Einkehr nach der Tour

**Anmeldeschluss:** 22.10.2026

**Kosten:** siehe Legende

**Wanderführer:** Mag. Johanna Steuer

**Kontakt:** 0676 4209110, nfmoe@gmx.at



# NOVEMBER 2026

Samstag  
28. Nov. 2026



## NATURFREUNDE MÖDLING ADVENT - Punschhütte

Liebe Mitglieder, wie jedes Jahr wollen wir mit Euch das Jahr besinnlich ausklingen lassen und freuen uns mit euch ein paar gemeinsame fröhliche Stunden zu verbringen.



**Ort:** HENI KUNST-Heim, 2340 Mödling, Payergasse 52

**Beginn:** 16:00 Uhr

**Anmeldeschluss:** 23.11.2026

**Kontakt:** Friederike Ruess, 0676 6416166, riki@ruess.at

## HALLO Kids



wir, die Naturfreunde Jugend der Ortsgruppe MÖDLING freut sich mit euch ein paar nette Stunden zu verbringen.  
Ein kleines Geschenk erwartet euch.

**Kontakt:** Elisabeth Walter  
0699 11102195, elisabeth@naturfreunde-moedling.at

# DEZEMBER 2026

Freitag  
18. Dez. 2026  
bis Sonntag  
20. Dez. 2026



## ADVENT- Schneeschuhwanderung

**Ort:** Stmk, NÖ  
je nach Schneelage

**Anforderung:** technisch mittel  
ca. 600 hm, 10 km

**Treffpunkt:** wird bei Anmeldung bekannt  
gegeben, Hüttennächtigung

Wir wandern nachmittags zur Hütte, wo wir uns adventlich gemütlich zusammensetzen. Kekse und Gedichte sind willkommen. Am Samstag und Sonntag machen wir entspannte Wanderung und genießen die Hüttenstube.  
Vor der Heimfahrt trinken wir vielleicht noch ein Punsch am Adventmarkt.  
Somit geht es relaxed in die letzten Tage vor Weihnachten.

**Anmeldeschluss:** 31.10.2026

**Kosten:** auf Anfrage

**Guide:** Elisabeth Walter

**Kontakt:** 0699 11102195, elisabeth@naturfreunde-moedling.at



## **Allgemeine Bedingungen**

**Kosten:** wenn nicht anders angeführt, gilt für die Ortsgruppe ein Tourenbeitrag von € 5,00 (Tag) , € 2,00 (halber Tag, Abend), f. NichtMG (1x schnuppern) € 10,00 (Tag), € 5,00 (halber Tag, Abend) - Kosten auf Anfrage werden bei Anmeldung bekannt gegeben.

**Mitfahrgelegenheit:** wir bemühen uns um Fahrgemeinschaften, die Kosten dafür sind an den Fahrer zu entrichten. Als Richtwert verwenden wir folgenden Unkostenbeitrag: bis 60 km Entfernung Hin- und Rückfahrt € 3,00 , über 60 km berechnen wir € 0,20 / km pro Fahrzeug, geteilt durch die Insassen.

### **Programm- und Routenänderungen:**

Alle Touren werden vorbehaltlich witterungsbedingter und sonstiger Änderungen durchgeführt. Infos erfolgen auf der Homepage [www.moedling.naturfreunde.at](http://www.moedling.naturfreunde.at) und an die angemeldeten Teilnehmer.

Die oberste Pflicht des Führers besteht darin, alle gesund zurück zu bringen. Die Erreichung des geplanten Zieles steht nachrangig zur Sicherheit.

**Anmeldung:** für die Veranstaltungen wichtig, für die Gruppengröße, Reservierung der Einkehr, Bildung von Fahrgemeinschaften. Daher bitte immer angeben, ob PKW vorhanden und wie viele Mitfahrer möglich sind. Insassenversicherung ist zu empfehlen.

**Mitgliedschaft:** aus versicherungstechnischen Gründen und als Beitrag der alpinen Vereine, die für die Erhaltung der Wege und Hütten tätig sind, ist eine NFMitgliedschaft erforderlich, eine einmalige Gastteilnahme ist willkommen.

**Leihmaterial:** für unsere Touren am Klettersteig und beim Schneeschuhwandern

### **Verhaltensregeln bei Touren:**

Vor der Tour: Telefonnummer des Wanderführers am Handy speichern. Gesundheitliche Risiken (Bienenallergie, Diabetes, etc.) wegen allfälliger Notfallmaßnahmen dem Führer bitte vertraulich bekanntgeben

Ausrüstung: Tourengerechte Kleidung (z.B. hohe Bergschuhe zum Wandern), Regenschutz, Sonnenschutz, ausreichend Getränk, Nahrung immer mitbringen. Der Führer ist berechtigt, bei nicht genügender Ausrüstung die Teilnahme zu versagen.

Unterwegs: Die Gruppe selbst immer in Sichtweite behalten, jegliche notwendige Entfernung (z.B. sich zu erleichtern) dem Führer bekanntgeben, Warten auf den Führer an jeder Abzweigung.

**Anzahlung:** erst durch die Anzahlung auf das Konto ist der Platz gesichert.  
AT43 3225 0000 0073 7684, Raiffeisen Regionalbank Mödling  
Naturfreunde Österreich Ortsgruppe Mödling

**Preise:** wie angeführt, vorbehaltlich zukünftiger Preisänderungen

**Storno:** Wenn nicht anders angeführt gelten die Stornobedingungen des Veranstalters, des Transportunternehmens und des Unterkunftsgebers.

**Abkürzungen:** ÜL = Übungsleiter, MG = Mitglied, NF = Naturfreunde, KS/Klettersteig, MTB/Mountainbike, ST/Schitour, SSW/Schneeschuhwanderung

**Fotos:** Auf Touren gemachte Fotos können für unsere Homepage, Vereinsheft usw. verwendet werden, falls dies nicht gewünscht ist, bitte vor der Tour bekannt geben.



## Gemeinsam statt Alleinsam

Vereinskooperationen unterstützen sich gemeinsam und so können wir gemeinsam auch mehr bewegen.



**ASKÖ  
MÖDLING**

**Jung und Alt –  
im Sport vereint**

Der ASKÖ Mödling sorgt mit abwechslungsreichen Kursen für freudvolle Bewegung und steht für Gemeinschaft und Spaß am Sport in jedem Alter.



[www.askoe-moedling.at](http://www.askoe-moedling.at)



<https://pvoe.at/niederoesterreich/moedling/moedling/>

**KOMMT MIT, SEID DABEI  
WIR FREUEN UNS AUF EUCH**

